



**Landkreis
Aschaffenburg**

Gute Lage. Gute Leute. Gutes Leben.

TOP 5

Tätigkeitsbericht Arbeitsbereich Radverkehr

Sitzung des Ausschusses für Mobilität & ÖPNV am 26.03.2026



Tätigkeitsbericht Arbeitsbereich Radverkehr

Rückblick

- Februar 2026 Versand der Steckbriefe an alle Gemeinden
 - „Im Rahmen der „Fortschreibung Radverkehrskonzept Landkreis Aschaffenburg“ wurden Netzlücken aufgezeigt und ein Netzlückenplan erstellt. Dazu wurden Steckbriefe mit Maßnahmenblättern erarbeitet, die es dem Landkreis und den Kreiskommunen ermöglichen sollen, den Projekteinstieg anzugehen, erste Abstimmungsgespräche zu initiieren und Projektbeteiligte zu generieren.“
- 18. Februar 2026 Gespräch Staatsforsten
- 26. Februar 2026 12. Arbeitskreis Radverkehr
 - Kleine Feierstunde zur Würdigung der Auszeichnung des Landkreises als fahrradfreundliche Kommune.
- 24.03.2026 erste Besprechung „Winterdienst auf Radwegen“



Tätigkeitsbericht Radverkehr

- Kreiseigene Radwege
 - Projekt „Neubau Geh- und Radweg Schöllkrippen – Vormwald, AB 19“

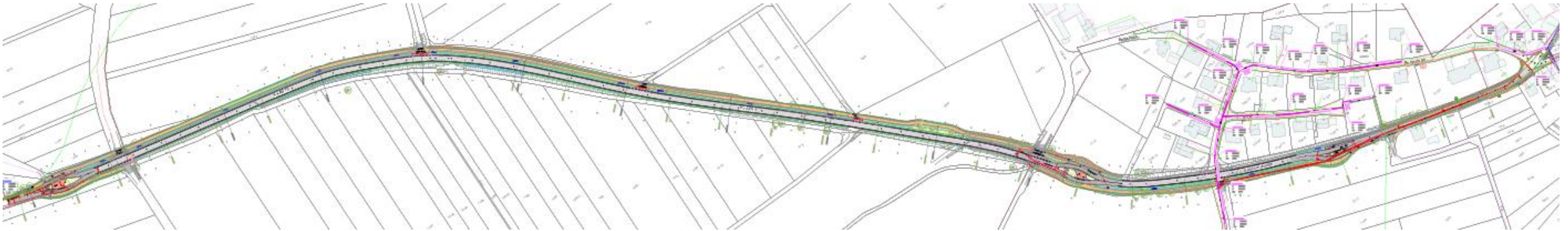

Tätigkeitsbericht Radverkehr

- Kreiseigene Radwege
 - Projekt „Neubau Geh- und Radweg Schöllkrippen – Vormwald, AB 19“



Tätigkeitsbericht Radverkehr

- Kreiseigene Radwege
 - Projekt Kr AB 2 „Neubau Kreisverkehrsplatz Steiger mit Radweg“



Tätigkeitsbericht Radverkehr

- Radschnellverbindungen

3.3 Region Aschaffenburg (Unterfranken)

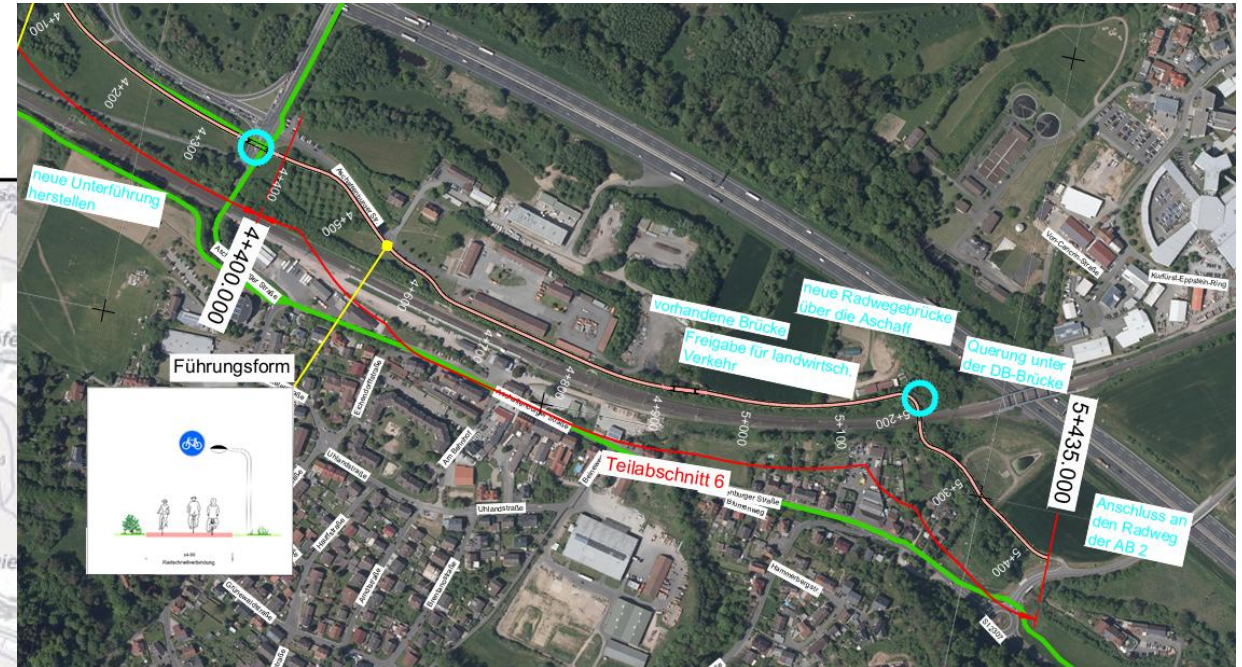
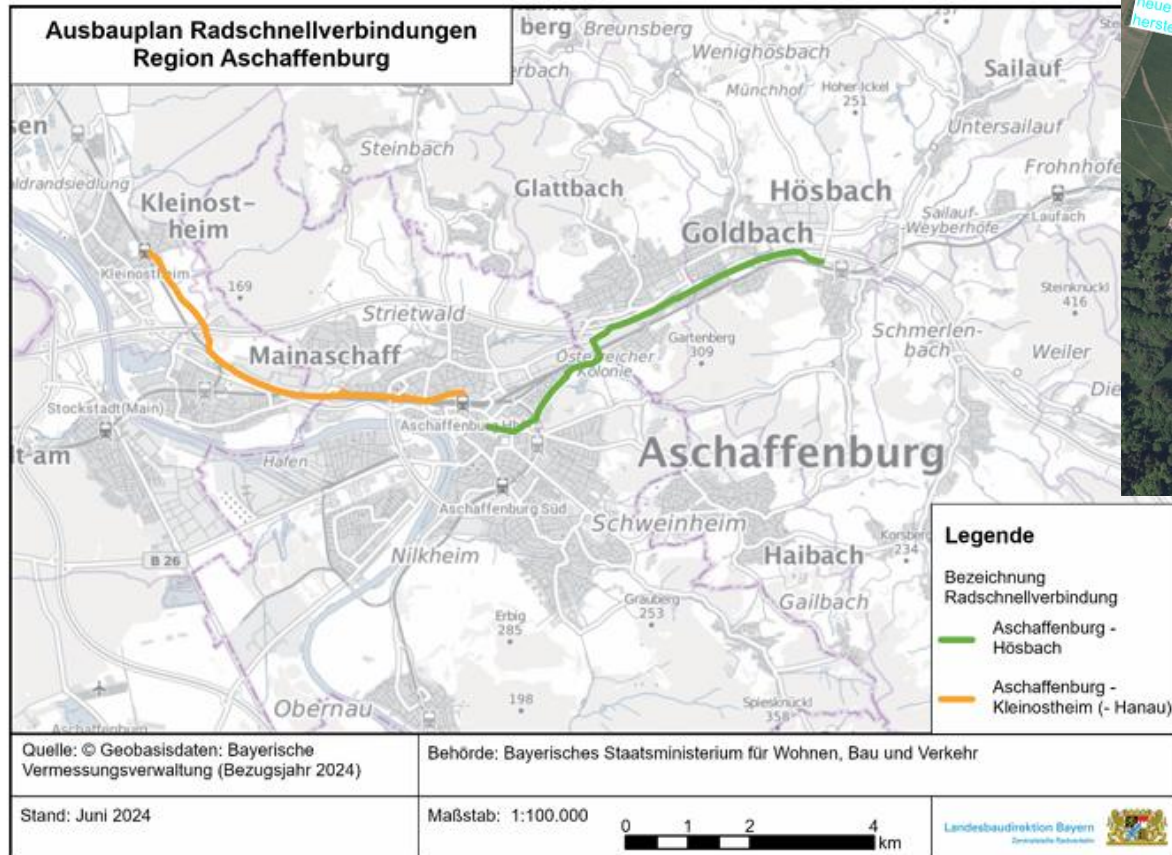

Tätigkeitsbericht Arbeitsbereich Radverkehr

- Kreiseigene Radwege

Vorstellung des Planungsprogramms Verkehr 2026

Radwegeprojekte

<u>Kr AB 18</u> , Radweg zwischen Hofstädten und KVP „Spinne“ 	<u>Kr AB 2</u> , Bau eines Geh- und Radwegs zwischen KVP Hösbach-Bhf. und KVP Weiberhöfe BA II UPDATE 
<u>Kr AB 19</u>, Radweg zwischen Schöllkrippen und Vormwald Überführung in Bautitel!	<u>Kr AB 12</u> , Geh- und Radweg Krombach – <u>Omersbach</u> 
<u>Kr AB 20</u>, Radweg zwischen Heinrichsthal und der Kr. AB 2 Überführung 1. BA in Bautitel! 	RSV „ <u>Aschafftal</u> “ – Aufnahme in Ausbauplan erfolgt, Beantragung Sonderbaulast zur Realisierung Genehmigungsplanung UPDATE 
Radschnellweg Aschaffenburg – Hanau, Machbarkeitsstudie Aufnahme in Ausbauplan erfolgt, Beantragung Sonderbaulast zur Realisierung Genehmigungsplanung UPDATE 	

Geplante Neuaufnahmen 2026

Keine geplant !	<u>Kr. AB 2</u> , Bachbrücke Sailauf – Sanierungskonzept - Nur Informativ - da Unterhaltungsaufwand 
-----------------	---

Tätigkeitsbericht Arbeitsbereich Radverkehr

- Kreiseigene Radwege
 - Projekt „Neubau Geh- und Radweg Heinrichsthal – AB 2, Kr AB 20“

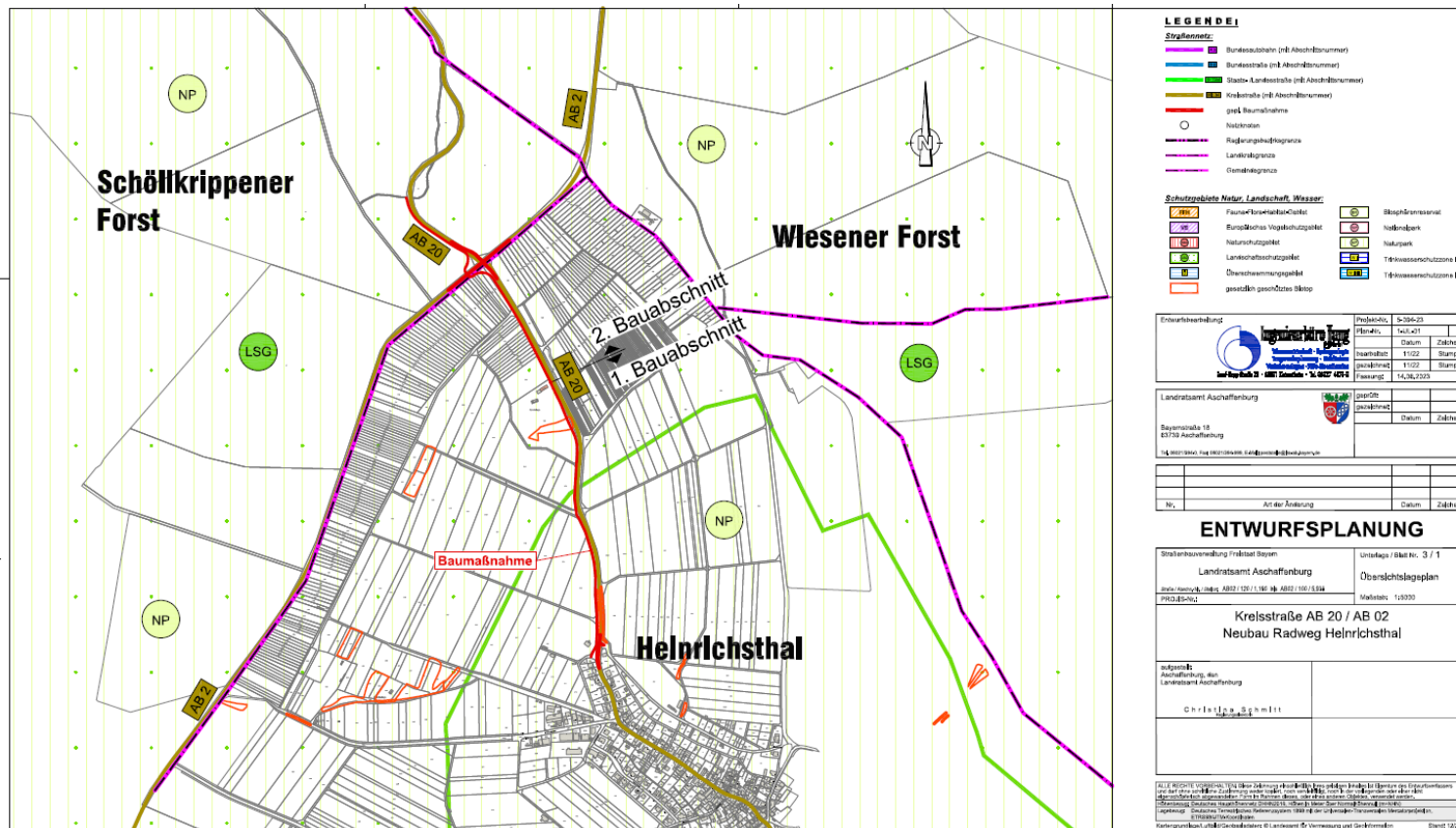

Tätigkeitsbericht Arbeitsbereich Radverkehr

- Kreiseigene Radwege
 - Projekt „Neubau Geh- und Radweg Hofstädten – KVA Spinne, Kr AB 18“

Steckbrief

Radverkehrskonzept Landkreis Aschaffenburg

Maßnahmennummer - 13



Streckenabschnitt
Kr AB 18, Abschnitt 120

Gemeinde (Kennziffer)
Schöllkrippen (09671152)

Baulast
Landkreis Aschaffenburg

Streckenlänge
ca. 1,09 km

Lage im Radwegenetz
Radverkehrsnetz Landkreis Aschaffenburg

DTV
2.544 Kfz/24 h

Projektbeschreibung

Selbstständig geführter Geh- und Radweg von der Kreisverkehrsanlage „Spinne“ KRV AB 12 AB 18 (Station km 0,000) bis zur Anbindung an die Flurstraße in Hofstädten.

Betroffenheit von Schutzgebieten

	Ja	Nein
1. Naturschutz	<input checked="" type="checkbox"/>	<input type="checkbox"/>
2. Denkmalschutz	<input type="checkbox"/>	<input checked="" type="checkbox"/>
3. Wasserschutz	<input checked="" type="checkbox"/>	<input type="checkbox"/>

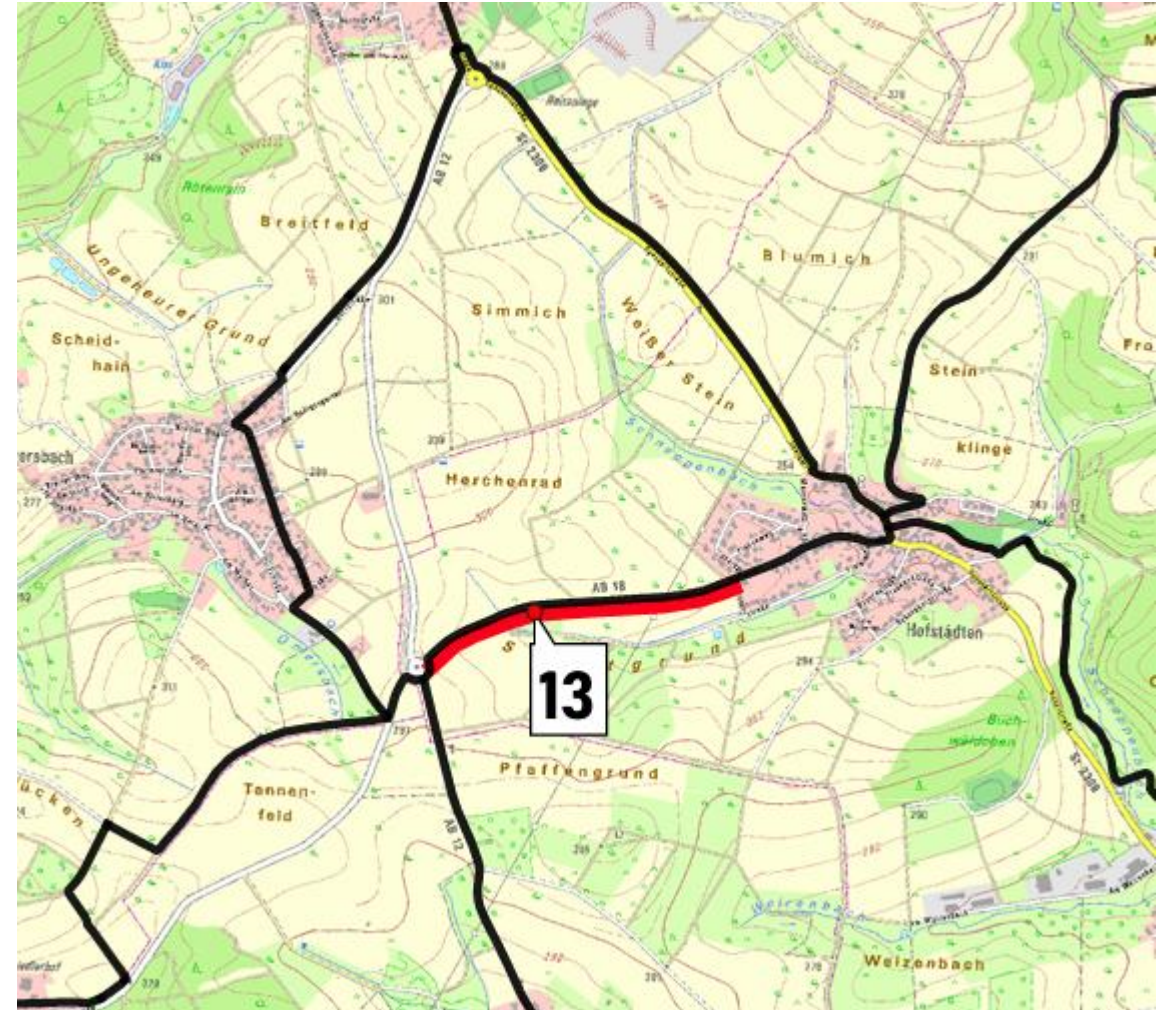

Tätigkeitsbericht Arbeitsbereich Radverkehr

- Kreiseigene Radwege
 - Projekt „Neubau Geh- und Radweg Krombach – KVA Spinne, Kr AB 12“

Steckbrief

Radverkehrskonzept Landkreis Aschaffenburg

Maßnahmennummer - 15



Streckenabschnitt
Kr AB 12: Abschnitt 120:
Station km 0,000 - km 0,900
Gemeinde (Kennziffer)
Krombach / Schöllkrippen
(09671138/09671152)
Baulast
Landkreis Aschaffenburg
Streckenlänge
ca. 920 m
Lage im Radwegenetz
Radverkehrsnetz Landkreis Aschaffenburg
DTV
1.463 Kfz / 24 h

Projektbeschreibung

Straßenbegleitender Geh- und Radwegabschnitt entlang der Kr AB 12, Abschnitt 120 vom Ortsausgang Krombach (Station km 0,900) bis zur Kreisverkehrsanlage „Spinne“ KRV AB12 AB18 (Station km 0,000)

Betroffenheit von Schutzgebieten

	Ja	Nein
1. Naturschutz	<input checked="" type="checkbox"/>	<input type="checkbox"/>
2. Denkmalschutz	<input type="checkbox"/>	<input checked="" type="checkbox"/>
3. Wasserschutz	<input type="checkbox"/>	<input checked="" type="checkbox"/>

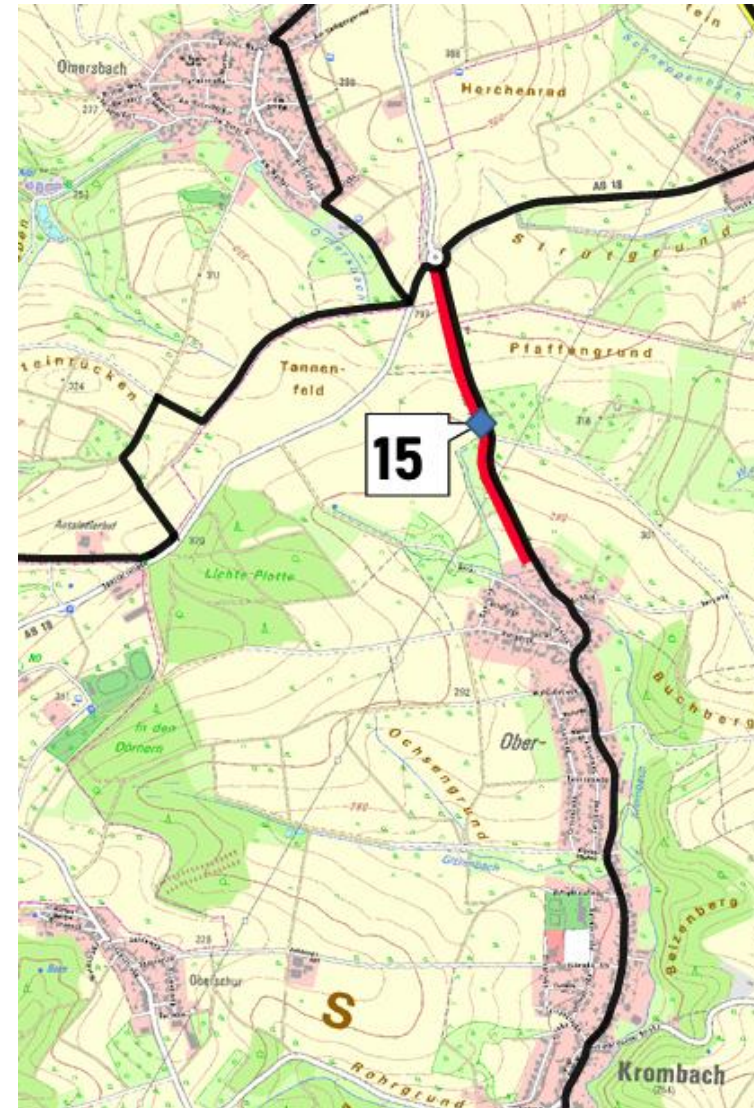

Tätigkeitsbericht Arbeitsbereich Radverkehr

Ausblick

- Weitere Termine 2026
 - Austauschtreffen Radverkehr 17. November 2026
 - Arbeitskreis Radverkehr 24. November 2026
 - 6 Radverkehrsschauen Frühjahr bis Herbst